

ÖSTERREICHISCHES
ROTES KREUZ

Das Rote Kreuz

Eine weltweite Bewegung

ÖSTERREICHISCHES ROTES KREUZ

- Die weltweite Bewegung des Roten Kreuzes und Roten Halbmondes ist heute auf 191 nationale Gesellschaften – wie das Österreichische Rote Kreuz eine ist – angewachsen. In diesen Ländern arbeiten Millionen Rotkreuz-Mitarbeiter:innen. Der Großteil davon als Freiwillige.
- Unser weltweites Netzwerk:

  Internationales Komitee vom Roten Kreuz

  Internationale Föderation der Rotkreuz- und Rothalbmondgesellschaften

  191 nationale Rotkreuz- und Rothalbmondgesellschaften



Mission Statement

Ziel der gesamten Rotkreuz- und Rothalbmond-Bewegung

ÖSTERREICHISCHES ROTES KREUZ

Das Leben von Menschen in Not und sozial Schwachen durch die Kraft der Menschlichkeit verbessern.



Rotkreuz-Grundsätze

der Wertekatalog

Wir dienen Menschen.
Aber keinem System.
Selbstbestimmung wahrt unsere Grundsätze.
Wir ergreifen die Initiative.
Aber niemals Partei.
Wir versorgen die Betroffenen.
Aber genauso Täter:innen.
Wir arbeiten rund um die Uhr.
Aber nicht in die eigene Tasche.
Wir haben viele Talente.
Aber nur eine Vision.
Wir achten Nationen.
Aber keine Grenzen.

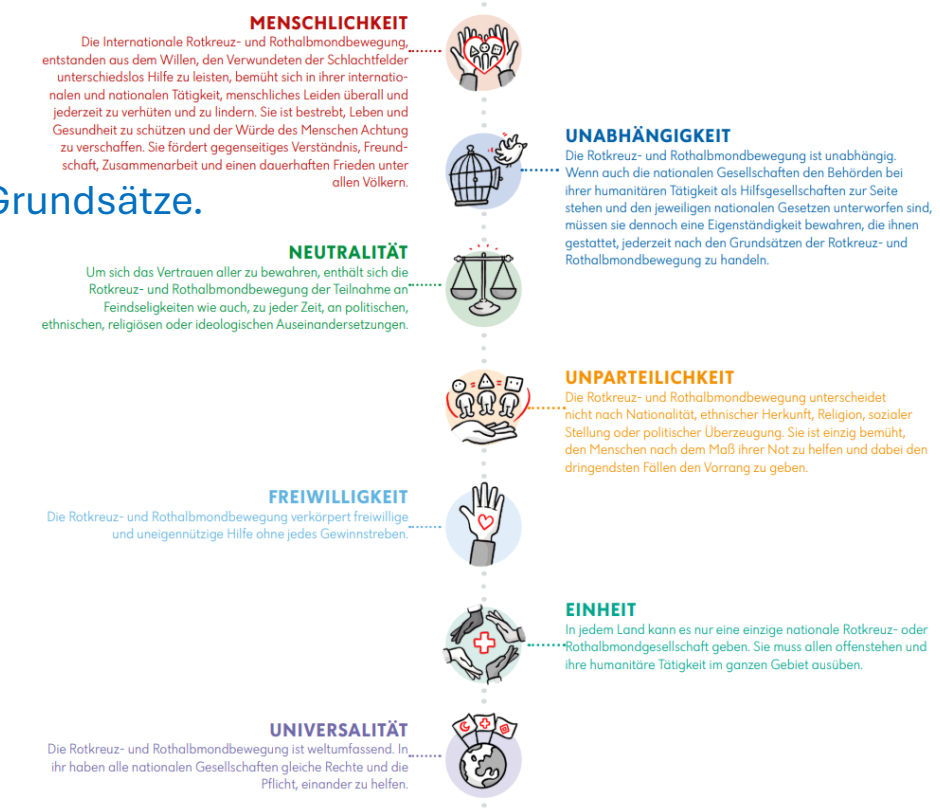

ÖSTERREICHISCHES ROTES KREUZ

Unser Zeichen

Geschützt, damit es schützen kann

ÖSTERREICHISCHES ROTES KREUZ

- Das Rote Kreuz und der Rote Halbmond schützen in 191 Ländern der Welt humanitäre Helfer:innen, medizinisches Personal, Gebäude und Equipment der nationalen Rotkreuz- und Rothalbmondgesellschaften sowie die militärischen Sanitätsdienste in Zeiten von bewaffneten Auseinandersetzungen.
- Seit 2006 gibt es auch den Roten Kristall als Schutzzeichen.



Geschichte

Österreichische Gesellschaft vom Rothen Kreuze

ÖSTERREICHISCHES ROTES KREUZ

- 1880 als nationale Institution der humanitären Hilfe nach der Idee von Henry Dunant entstanden.







Struktur

Föderalistische Gliederung

ÖSTERREICHISCHES ROTES KREUZ

- 9 Landesverbände
- 132 Bezirksstellen



Das Rote Kreuz in Zahlen

Die größte humanitäre Nonprofit-Organisation (NPO) in Österreich

ÖSTERREICHISCHES ROTES KREUZ

- 81.402 Freiwillige
- 10.540 Hauptberufliche
- 4.330 Zivildienstleistende
- 1.335 Teilnehmende am Freiwilligen Sozialjahr
- 1.168.754 unterstützende Mitglieder und Spender:innen





Helfen, ohne zu zögern. Aus Liebe zum Menschen.

Ebenso wertvoll wie unbezahlbar ist die Zeitspende der Rotkreuz-Freiwilligen. 2025 waren es rund 9,6 Millionen Stunden. Müsste man diese Leistung zukaufen, würde es Staat und Gesellschaft Millionen kosten.

Stand 31.12.2025

Humanitäre Bilanz

ÖSTERREICHISCHES ROTES KREUZ

- Im Jahr **2025** erzielte das Österreichische Rote Kreuz durch Spenden und Mitgliedsbeiträge Einnahmen in der Höhe von rund **111 Millionen Euro.**
- Ebenso wertvoll wie unbezahlbar ist die Zeitspende der Rotkreuz-Freiwilligen. **2025** waren es **rund 9,6 Millionen Stunden.**

Leistungsvolumen 2025 in €	
Rettungsdienst	727.807.781
Gesundheits- und Soziale Dienste	224.945.161
Blutspendedienst	108.635.595
Nationale Katastrophenhilfe, Internationale Zusammenarbeit	82.849.977
Jugendrotkreuz	20.363.628
Aus- und Fortbildung	20.043.995
Gesamt	**1.184.646.138**



Stand 24.11.2026

Rettungsdienst

ÖSTERREICHISCHES ROTES KREUZ

- Der Rettungsdienst ist der bekannteste Leistungsbereich des Österreichischen Roten Kreuzes.
- In allen österreichischen Bundesländern bietet das Rote Kreuz den Rettungsdienst flächendeckend an.
- etwa 3 Millionen Einsatzfahrten jährlich. 2025 waren es 3,26 Millionen









Blutspende

Sicherstellung der Versorgung

ÖSTERREICHISCHES ROTES KREUZ

- In Österreichs Spitälern werden täglich rund 1.000 Konserven benötigt. Ob bei Unfällen, Operationen, Krankheiten oder Geburten: Menschliches Blut zählt im Notfall zu den wichtigsten Medikamenten und kann nicht ersetzt werden.
  Die ÖRK-Blutspendedienste sorgen mit vier Vollblutbanken inkl. Produktion und Labor und drei Blutspendediensten in Kooperation mit Universitätskliniken für
  - Sicherstellung der Versorgung mit Blut und Blutkomponenten
  - freiwillige und unentgeltliche Blutspende
  - maximale Sicherheit für Spender:innen und Empfänger:innen
  - Qualitätssicherung und Kontrolle

Blutspende

In Ihrer Nähe

ÖSTERREICHISCHES ROTES KREUZ

- Unterstützt durch Medien und zahlreiche Blutspende-Aktionen wurde auch 2025 die Versorgung aufrecht erhalten.
- Karl - das Blutspendemobil, sorgt für ein noch komfortableres Spende-Erlebnis bei mobilen Aktionen.
- Ein Blutspende Pop-up in der SCS und Stützpunkte in Zwettl und Oberwart stärken den regionalen Zugang zu Blutspender:innen.









Stammzellspende

Erfolgsbilanz der letzten sieben Jahre

ÖSTERREICHISCHES ROTES KREUZ

- 88.000 Personen als potentielle Stammzellspender:innen in das GÖG-Register eingemeldet.
  - Mehr als 70.000 online-Registrierungen von potentiellen Stammzellspedner:innen (80%)
  - Bei 500 Aktionen Spender:innen registriert (20%)
- Mehr als 1.450 durchgeführte Voruntersuchungen registrierter Spender:innen
- 266 Spender:innen seit 2019







Stand April 2026


WIR
SIND
DA.

Pflege und Betreuung

ÖSTERREICHISCHES ROTES KREUZ

- Zufriedene Pflegebedürftige und entlastete pflegende Angehörige zählen bei allen Rotkreuz-Angeboten zu den Zielen der Pflege und Betreuung. Wir sind um ein reichhaltiges und leistbares Angebot sowie unbürokratische Unterstützung bemüht.
  - Essen auf Rädern, Rufhilfegeräte
  - mobile Pflege und Betreuung
  - Besuchs- und Begleitdienst
  - Hospizarbeit



Unterstützung in sozialen Notlagen

Sozialbegleitung bzw. Individuelle Spontanhilfe

ÖSTERREICHISCHES ROTES KREUZ

- Durch individuelle Beratung kann rasch mit Information oder mit einer einmaligen finanziellen Überbrückungshilfe geholfen werden.
- In den Ausgabestellen der Team Österreich Tafel werden regelmäßig kostenlose Lebensmittel verteilt.
  - Anzahl der Beratungen und Betreuungen: 7.331
  - Team Österreich Tafel Ausgabestellen: 127
  - Anzahl der registrierten Haushalte: 23.737
  - Anzahl der Benefizient:innen: 58:133
  - verteilte Lebensmittel in Tonnen: 6.707





Katastrophenhilfe

im Einsatz im In- und Ausland

ÖSTERREICHISCHES ROTES KREUZ

- Das Österreichische Rote Kreuz verfügt über einen Katastrophenhilfsdienst, der für Einsätze im In- und Ausland jederzeit abrufbereit ist.
- Ziel der Rotkreuz-Katastrophenhilfe ist es, Menschen in Notsituationen rasch und unbürokratisch zu helfen. Diese Hilfe erfolgt finanziell, materiell und personell.
- Österreichische Trinkwasserspezialist:innen können mit 10 Trinkwasseraufbereitungsanlagen pro Stunde 125.000 Liter sauberes Wasser produzieren. Sie waren unter anderem zur Wasseraufbereitung im Rotkreuz-Feldspital in Rafah im Einsatz.






الصليب الأحمر اللبناني
Croix Rouge Libanaise

Entwicklungszusammenarbeit

ÖSTERREICHISCHES ROTES KREUZ

- Ein internationaler Einsatz beginnt sofort nach einer Katastrophe. Wann ist er zu Ende? Wenn die Menschen in der Lage sind, sich selbst zu helfen.
- Die langfristige und nachhaltige Hilfe des Österreichischen Roten Kreuzes innerhalb des größten humanitären Netzwerks weltweit schließt nahtlos an die Katastrophenhilfe an. www.roteskreuz.at/projektlandkarte

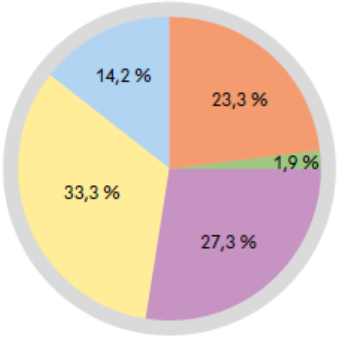

Hilfe nach Regionen

Afrika	€ 12.384.445
Amerika	€ 1.000.054
Asien/Naher Osten	€ 14.505.962
Europa	€ 17.701.175
Global	€ 7.566.012
Gesamt	**€ 53.157.648**

Stand 31.12.2025



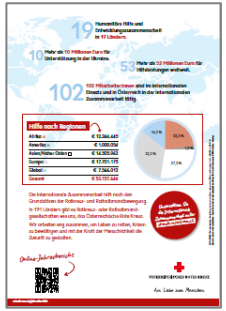

Roteskreuz.at/jahresbericht

Weltweite Hilfe

Internationale Zusammenarbeit 2025

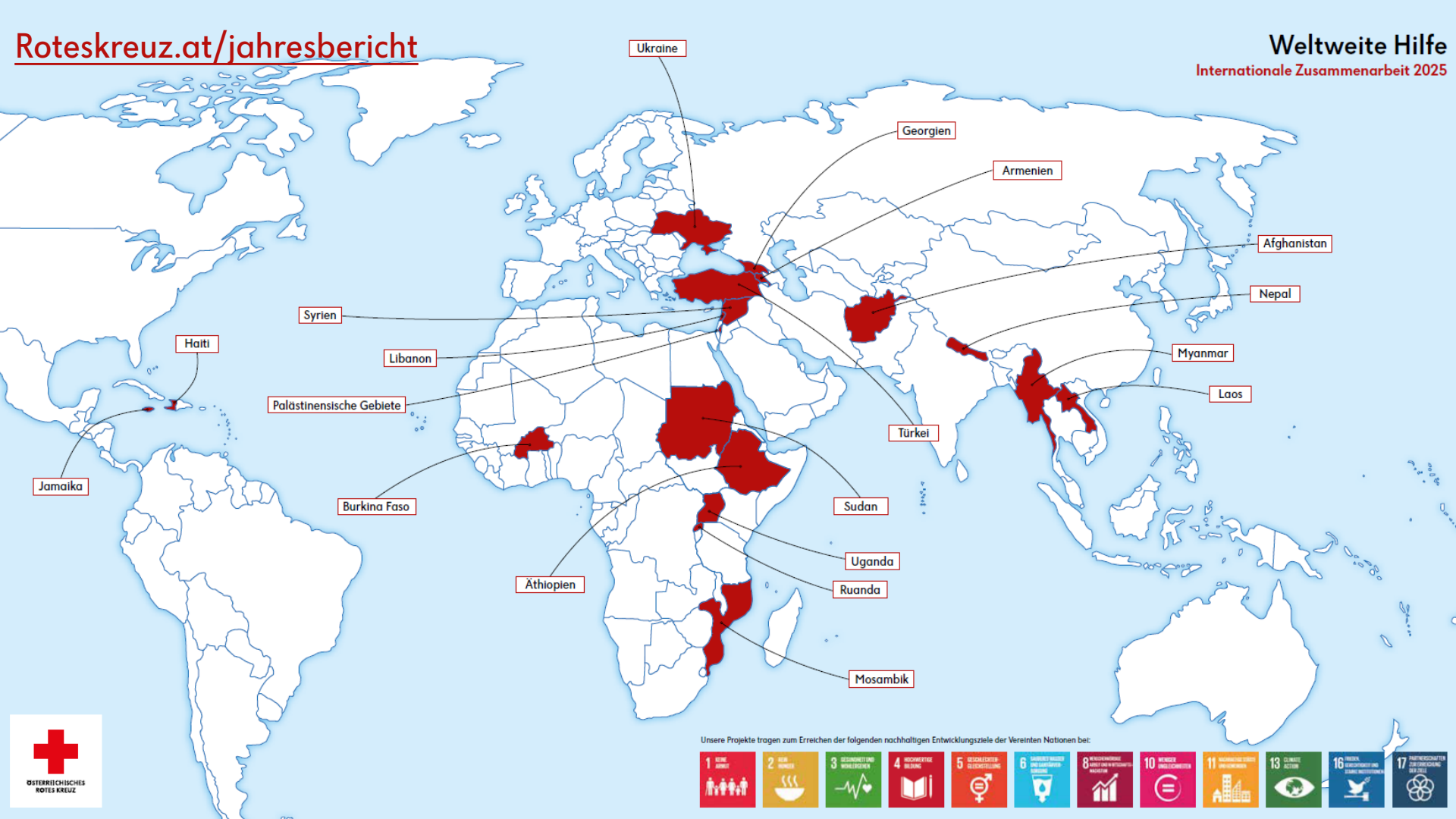

Unsere Projekte tragen zum Erreichen der folgenden nachhaltigen Entwicklungsziele der Vereinten Nationen bei:

ÖSTERREICHISCHES ROTES KREUZ


ЗАГІН ШВИДКОГО РЕАГУВАННЯ

Humanitäres Völkerrecht

Verbreitung und Weiterentwicklung

ÖSTERREICHISCHES ROTES KREUZ

- Regelmäßige Durchführung von Seminaren über das humanitäre Völkerrecht (HVR) gemeinsam mit dem BMeiA
- Mitwirkung an der Umsetzung des HVR in Österreich
- Mitwirkung an der Weiterentwicklung des HVR auf internationaler Ebene, z. B. bezüglich des Einsatzes von Atomwaffen

Link











Migration

ÖSTERREICHISCHES ROTES KREUZ

- Das Österreichische Rote Kreuz betreut gemäß seinen Grundsätzen und Satzungen auch Asylwerber:innen, Flüchtlinge und Migrant:innen und unterstützt in den Bereichen:
- Familienzusammenführung
- Bildung
- Spontanhilfe
- Gesundheit
- Suchdienst







Suchdienst

ÖSTERREICHISCHES ROTES KREUZ

- Von den Angehörigen getrennt zu sein und in Ungewissheit zu leben, kann eine enorme psychische Belastung darstellen.
- Der Suchdienst des Österreichischen Roten Kreuzes unterstützt Menschen, die aufgrund von Kriegen, bewaffneten Konflikten, Katastrophen oder durch Migration voneinander getrennt wurden, bei der Wiederherstellung des Kontaktes mit ihren Familienangehörigen bzw. bei der Klärung von Schicksalen.







ERSTE HILFE

Ausbildung

Für Mitarbeiter:innen und die Bevölkerung

ÖSTERREICHISCHES ROTES KREUZ

- Der Schulung der Bevölkerung wird im Roten Kreuz genauso viel Augenmerk geschenkt wie der Aus- und Fortbildung der eigenen Mitarbeiter:innen.
- Teilnehmer:innen an Rotkreuz-Kursen: 389.370
- Teilnehmer:innen an Erste-Hilfe-Kursen: 217.603
- Teilnehmer:innen an Jugendrotkreuz-Kursen*: 209.580







* Statistik nach Schuljahr


Laura
LUKI

Jugendrotkreuz

Was wir tun

ÖSTERREICHISCHES ROTES KREUZ

- Das Jugendrotkreuz ist ein wichtiger Teil des Roten Kreuzes und regt junge Menschen zu humanitärer Gesinnung und mitmenschlichem Verhalten an.
- Dazu tragen Aktivitäten an Schulen und in Jugendgruppen bei. Diese treffen sich in ihrer Freizeit an der Rotkreuz-Dienststelle.
- Publikationen und Programme für die jungen Zielgruppen runden das Angebot ab.







Jugendrotkreuz

Das Angebot

ÖSTERREICHISCHES ROTES KREUZ

- Helfi – Erste-Hilfe-Ausbildungen
- Rettungsschwimmen, Radfahrprüfungen
- Katastrophenhilfe und Entwicklungszusammenarbeit
- Sommer- und Therapieveranstaltungen
- Jugendgruppen
- Jugendkommunikation





DANKE FÜR IHRE AUFMERKSAMKEIT!

weiterlesen auf www.roteskreuz.at/jahresbericht



ÖSTERREICHISCHES
ROTES KREUZ