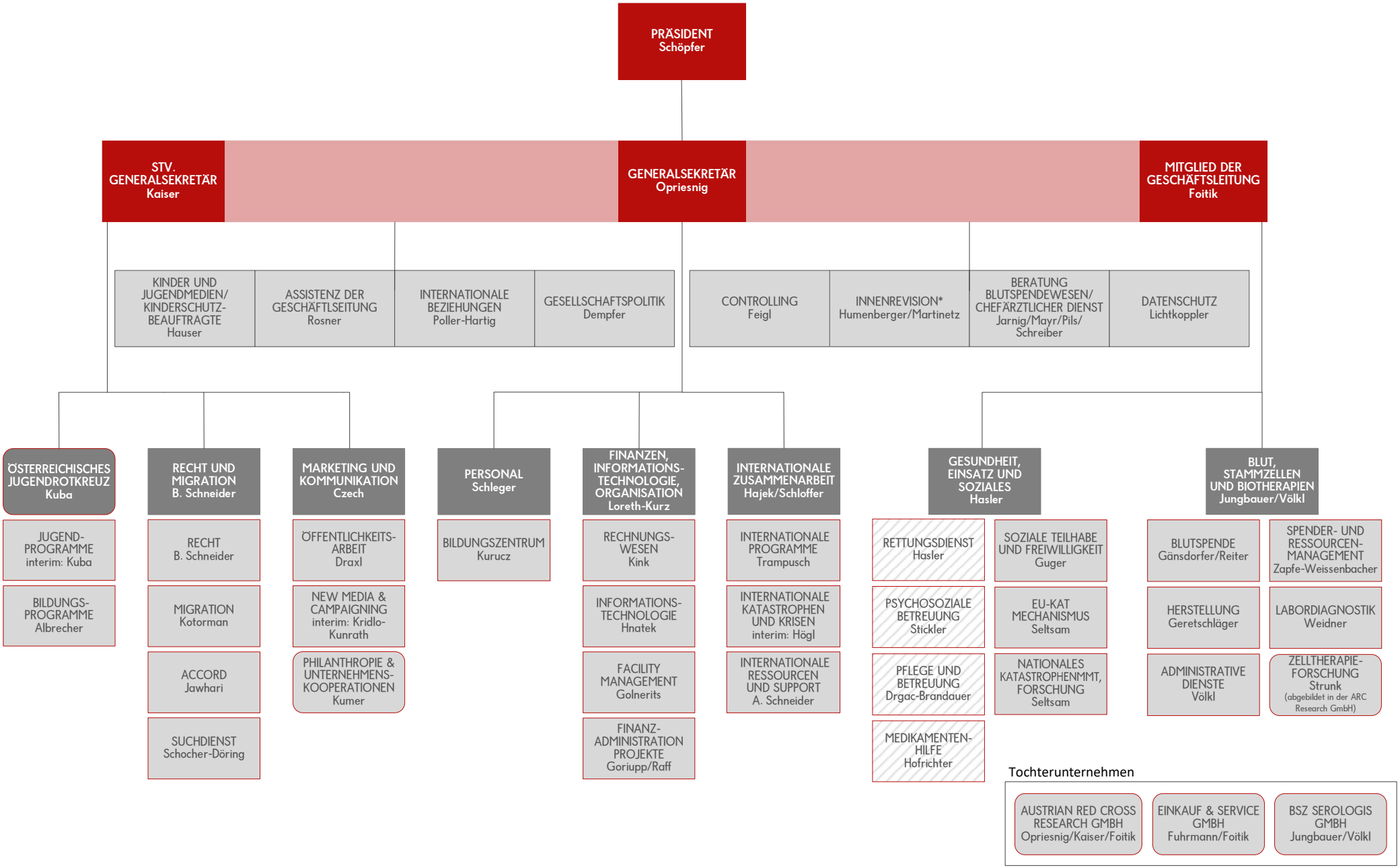

Aus Liebe zum Menschen.

ÖSTERREICHISCHES ROTES KREUZ